

(♩=160)

SABÂ İLÂHİ

EYLÜL 1991  
MERİH GÖKSU



ARANAĞME



HAK DAN GE LEN ŞER BE TI İÇ TİK EL HAM DÜ LİL LÂH  
DE RİL DİK Pİ NA ROL DUK İR KİL DİK İR MAK OL DUK



HAK DAN GE LEN ŞER BE TI İÇ TİK EL HAM DÜ LİL LÂH  
DE RİL DİK Pİ NA ROL DUK İR KİL DİK İR MAK OL DUK



SOL KUD RÂT DE Nİ Zİ Nİ - - GEÇ TİK EL HAM DÜ LİL LÂH  
AR TİK DE Nİ ZE DİL DİK - - TAŞ TİK EL HAM DÜ LİL LÂH

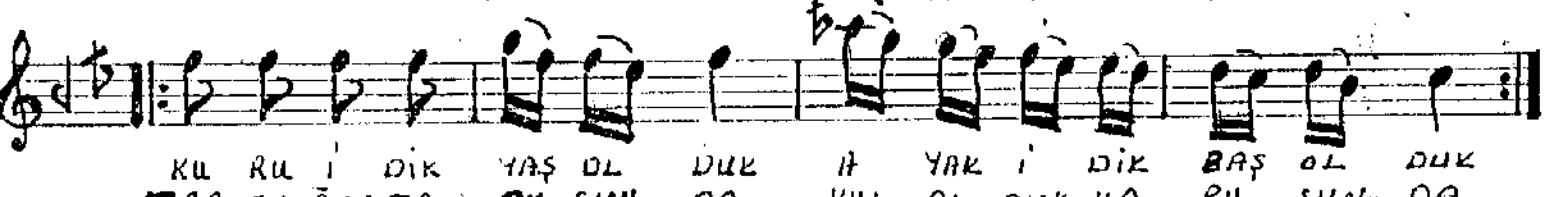

KU RU İ DİK YAŞ OL DUK İ YAK İ DİK BAŞ OL DUK  
TAP TIL ĞUN TA RIL SUN DA KİL OL DUK KA PU SUN DA



KA NAT LAN DİK KUŞ OL DUK UÇ TUK EL HAM DÜ LİL LÂH  
MİS KİN YU NUS ÇİĞ İ DİK PİŞ TİK EL HAM DÜ LİL LÂH

YOKU TASAVVUF MÜZİCİ  
REHBER TUĞRUL KURULU  
No : 460  
Tarih : 22.2.1993

- |  |  |
|--|--|
| 1. HAKTAN GELEN ŞERBETİ<br>İÇTİK ELHAMOÜLİLÂH<br>ŞOL KUDKET DENİZİNİ<br>GEÇTİK ELHAMOÜLİLÂH  | 3. DERİLOİK PİNAR OLDUK<br>İRİLOİK İRMÂK OLDUK<br>ARTIK DENİZE NÂLOİK<br>TAŞTIK ELHAMOÜLİLÂH |
| 2. KURU İÖİK YAŞ OLDUK<br>AYAK İÖİK BAŞ OLDUK<br>KANATLANDIK KUŞ OLDUK<br>UÇTUK ELHAMOÜLİLÂH | 4. TAPTUĞUN TAPUSUNDA<br>KUL OLDUK KAPUSUNDA<br>MİSKİN YUNUS ÇİĞ İÖİK<br>PİŞTİK ELHAMOÜLİLÂH |